

FECHO CONCHA DONÉR 204 MM - COM CHAVE

APLICAÇÃO:

- LINHAS:

MEGA 32, GOLD®, ALUK 3.2®,
NOSTRA 32® e D'ORO®

Agosto/2024 - REV.:00 Agosto/2024

PERSPECTIVA:
(sem escala)

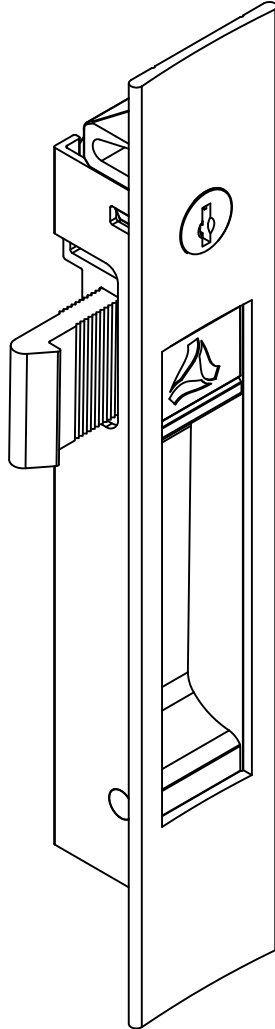

DIMENSÕES:
(escala 1:2)

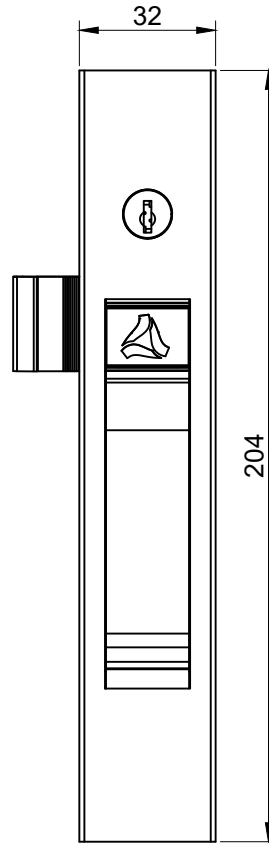
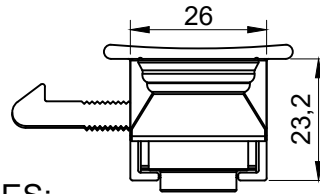
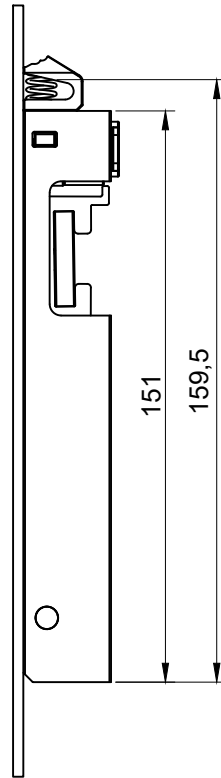

USINAGEM:
(escala 1:2)

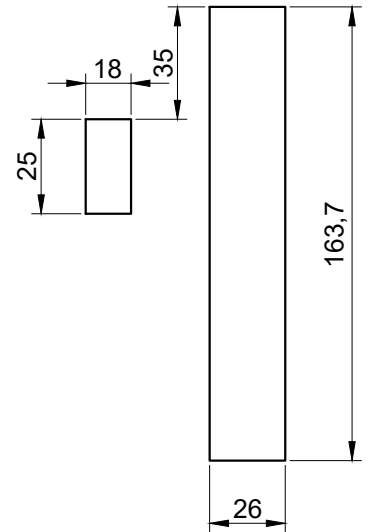

DETALHE DE APLICAÇÃO

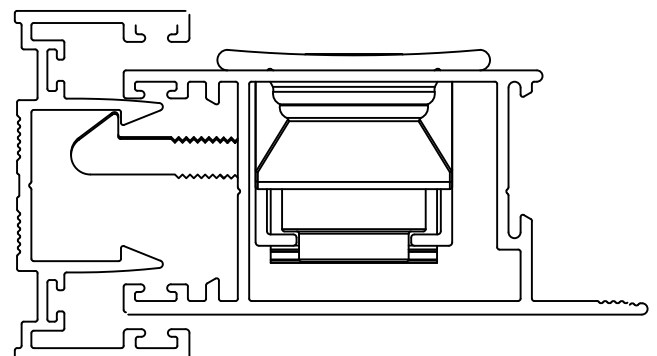

(escala 1:1)

ACABAMENTOS AMADEIRADOS CONSULTAR PÁGINA 04
NO CATÁLOGO TÉCNICO DE COMPONENTES.

CARACTERÍSTICAS:

Componentes:	Matéria-prima:
Estrutura	Alumínio
Lingueta	Alumínio
Parafuso	Aço Inox
Molas	Aço mola
Eixo de centro	Alumínio

Acabamento

Preto	Fosco	Branco	Bronze
-------	-------	--------	--------

Embalagem	10 Fechos
	10 Linguetas
	10 Chaves

CÓDIGO	ACABAMENTO
FEC504PT	Preto
FEC504FS	Fosco
FEC504BC	Branco
FEC504BZ	Bronze

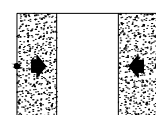

JANELAS
E PORTAS
DE CORRER